

2024國賓大飯店

# 金兔映月迎中秋



AMBASSADOR  
*Hotels & Restaurants*



## 金兔映月

六入月餅禮盒 1,820元

大甲芋頭、萬丹紅豆、黑芝麻、木柵鐵觀音、蓮蓉蛋黃、鹿谷烏龍茶

在圓滿金月的氛圍下，幾隻金兔很開心的嬉戲，呈現優雅、華麗的中秋禮盒設計，內盒搭配國寶經典的馬口鐵罐裝，玉兔相遊、愉悅中秋。



◎凡於2024年8月31日前預購月餅禮盒，即可享有9折優惠

◎21 ~ 60 盒，享95折優惠；61~120盒，享9折優惠；121盒以上，享85折優惠

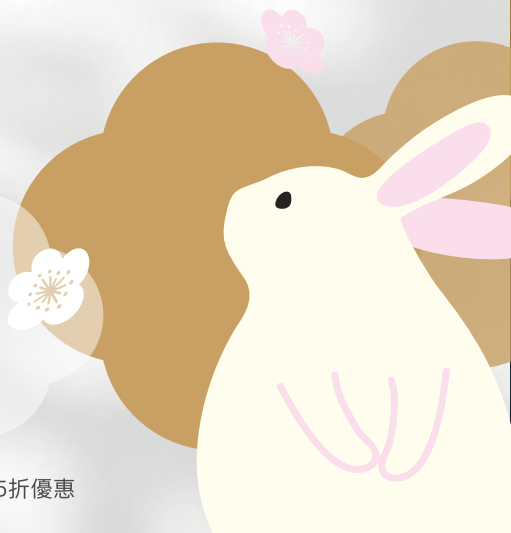

# Ambassdor Mooncake



## 花月珍饈

四入月餅禮盒 1,220元

大甲芋頭、萬丹紅豆、黑芝麻、鹿谷烏龍茶

在一輪飽滿的金月夜色下，兩隻玉兔與花朵嬉戲。在花好月圓下，與家人親友團圓相聚，是最平凡可貴的幸福。



## 國賓大飯店2024年中秋月餅禮盒訂購單

AMBASSADOR MOONCAKE

品 項	每盒單價	訂購數量	總金額
【金兔映月】六入月餅禮盒 大甲芋頭、萬丹紅豆、黑芝麻、木柵鐵觀音、蓮蓉蛋黃、鹿谷烏龍茶	1,820元	盒	元
【花月珍饈】四入月餅禮盒 大甲芋頭、萬丹紅豆、黑芝麻、鹿谷烏龍茶	1,220元	盒	元
◎凡於2024年8月31日前預購月餅禮盒，即可享有9折優惠 ◎21~60盒，享95折優惠；61~120盒，享9折優惠；121盒以上，享85折優惠 ◎宅配每件250元，六入一箱10盒，四入一箱12盒		運 費	元
		合 計	元

## 訂購資料

訂購人	公司/寶號
聯絡電話	統一編號
訂購總額	新台幣 萬 仟 佰 拾 元整
<input type="checkbox"/> 提貨日期 月 日 <input type="checkbox"/> 上午 ____ <input type="checkbox"/> 下午 ____ (宅配恕無法指定到貨時間，最後宅配日9/10)	
<input type="checkbox"/> 宅配到貨日期	
收件人：_____ 電話：_____	
宅配地址：_____	
<input type="checkbox"/> 發票隨貨 <input type="checkbox"/> 發票另寄_____	

## 餐廳及匯款帳號

<input type="checkbox"/> 遼寧國賓中餐廳 02-2100-2100分機2383/2385 傳真02-2541-9782	台北市中山區 遼寧街177號2樓	銀行代號：007-1417 帳戶編號：141-10-206608
<input type="checkbox"/> A CUT牛排館 02-2100-2100分機2268 傳真02-2571-1229		銀行名稱：第一商業銀行/中山分行 帳戶名稱：國賓大飯店股份有限公司遼寧營業所 轉出帳號末五碼 _____ (請填妥匯款資料的轉出帳號末五碼以供查詢)
<input type="checkbox"/> 國賓麵包房<遼寧門市> 02-2551-1159 傳真02-2541-9782		
<input type="checkbox"/> 國賓麵包房<民生門市> 02-2100-2120 02-2523-3152 傳真02-2562-7148	台北市中山區 民生東路一段2號1樓	銀行代號：8090072 帳戶編號：0000-91-1825990-6 銀行名稱：凱基銀行/城東分行 帳戶名稱：國賓大飯店股份有限公司 轉出帳號末五碼 _____ (請填妥匯款資料的轉出帳號末五碼以供查詢)
<input type="checkbox"/> 天母國賓中餐廳 02-2833-9696分機330 傳真02-2832-9755	台北市士林區 中山北路六段88號B1	銀行代碼：822 帳戶編號：406-30-8000801
<input type="checkbox"/> 天母ahmicafé 02-2833-9696分機336 傳真02-2832-9755		銀行名稱：中國信託商業銀行/天母分行 帳戶名稱：嘉德開發股份有限公司 轉出帳號末五碼 _____ (請填妥匯款資料的轉出帳號末五碼以供查詢)